

國立中興大學學士後醫學系導師輔導學生辦法

113年9月12日113學年第1學期第2次系務會議通過
113年11月14日113學年第1學期第5次系務會議修正通過
113年12月12日113學年第1學期第6次系務會議修正通過
115年2月5日114學年第2學期第1次系務會議修正通過

- 第一條 為使中興大學學士後醫學系學生(以下簡稱醫學生)，在生活、學習、心理與健康等各種方面培養健全人格，特訂定此國立中興大學學士後醫學系導師輔導學生辦法。
- 第二條 導師：
一、導師組成：本系設有雙導師制度，導師組成由專任或專案教師均可獲邀為導師。
二、導師職責：本系設有(一)各年級設有一位年級總導師。(二)每位學生均有個人導師。
依據學務處訂定「國立中興大學導師制實施辦法」，由各導師執行其相關職務，並依照學務處規定定期上傳摘要紀錄。學期間每個月個人導師應依規定上傳摘要紀錄。
- 第三條 實施對象為本系學生
一、導師輔導學生時，應以下列原則處理：
1. 尊重學生人格尊嚴。
2. 重視學生個別差異。
3. 發揮教育愛心與耐心。
4. 啟發學生反省與自制能力。
二、學生因重大違規事件處分，導師應追蹤輔導，並視情節輕重會同系院主管、健康及諮商中心、及學務處協助同學改過遷善，必要時予以長期輔導。
- 第四條 施行細則：
一、醫學生課業問題之輔導。
二、醫學生生活適應問題之輔導。
三、醫學生心理健康狀況之輔導。
- 第五條 輔導流程：
一、根據學士後醫學系導師輔導學生辦法訂定「國立中興大學學士後醫學系學生輔導作業流程」、「國立中興大學學士後醫學系學生關懷座談紀錄表」、「醫學生實習狀況不佳通報機制」、「與教學醫院針扎和血液暴觸後處理流程」。
二、臨床實習學生因身心健康狀況需進行輔導會先請臨床導師進行輔導，且將輔導結果呈報給本系主管；若還需進一步的協助，將會同實習醫院教學部以及身心科進行輔導，或返回本校健康及諮商中心進行輔導。
- 第六條 其他未盡事宜，均依照本校相關規定辦理。
- 第七條 本辦法經系務會議通過，報請校長核定後實施，修正時亦同。

國立中興大學學士後醫學系學生輔導作業流程

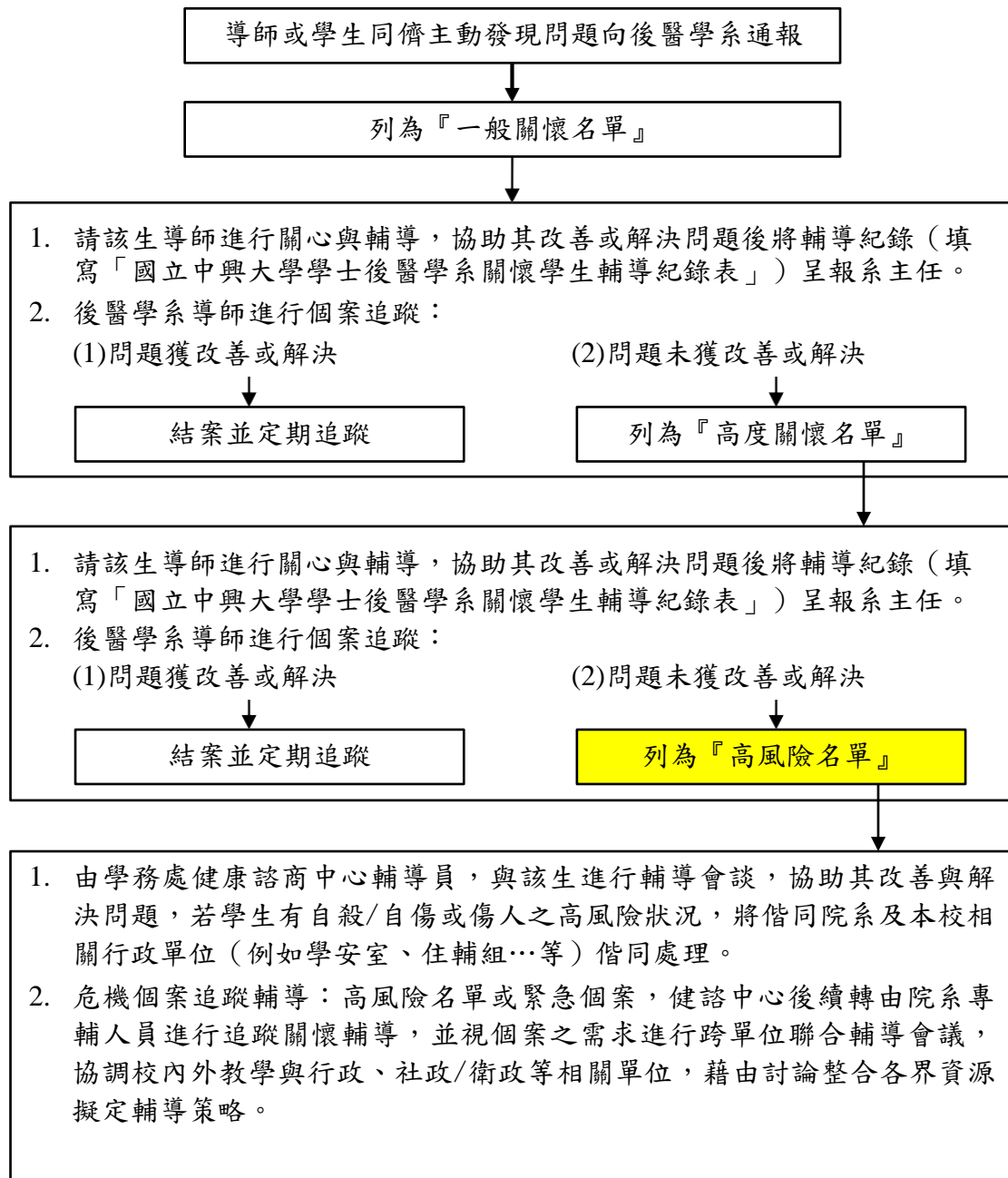

國立中興大學學士後醫學系學生關懷座談紀錄表

日期： 年 月 日

學生姓名		性別		年級		學號	
通訊方式	手機： Mail: <input type="checkbox"/> 住校 <input type="checkbox"/> 租屋 <input type="checkbox"/> 家裡 <input type="checkbox"/> 其他						
問題描述							
輔導經過 簡述							
輔導後 建議							
其他備註							
輔導結果	<input type="checkbox"/> 結案 <input type="checkbox"/> 導師、系上持續追蹤 <input type="checkbox"/> 高度關懷(轉介健諮中心)						

導師簽名：_____

其他輔導人員：_____

醫學生實習狀況不佳通報機制

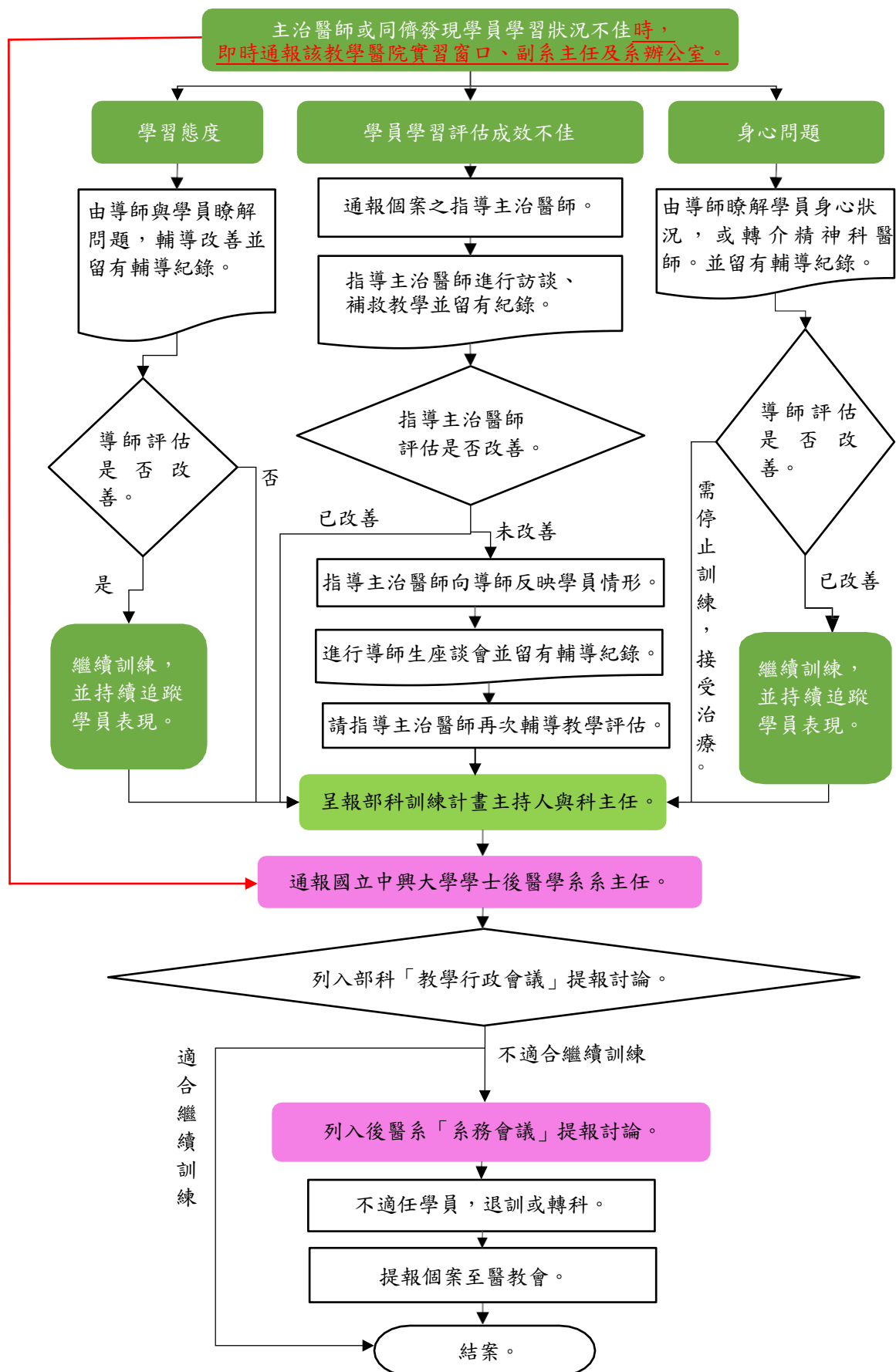

與教學醫院針扎和血液暴觸後處理流程

1. 被針頭或銳物扎傷時，立刻擠壓傷口處周圍使血流流出，在流動下水清洗傷口五分鐘。
2. 皮膚或黏膜與病人之血液、體液暴觸時，包含痰液、尿液、嘔吐物、血液相關製品等，以流動水或0.9%生理食鹽水沖洗。

詳查病人抗原及抗體：HIV Ag/Ab Combo test、anti-HBc、HBsAg、anti-HCV、TPHA、RPR。以上各項若有不明者，應立即抽病人血液檢查。（請醫師開立病人「針扎抽血套餐」，並在病人病歷上註明needle trauma）

1. 向主管單位報備並進行「針頭和銳物扎傷事件」或「血液和體液暴觸事件」網路通報。
2. 通報國立中興大學學士後醫學系系主任。

工作人員至下列診間抽血檢查（不需掛號），上班時間：早上請至感染科門診，下午請至家醫科門診，非上班時間請至急診。

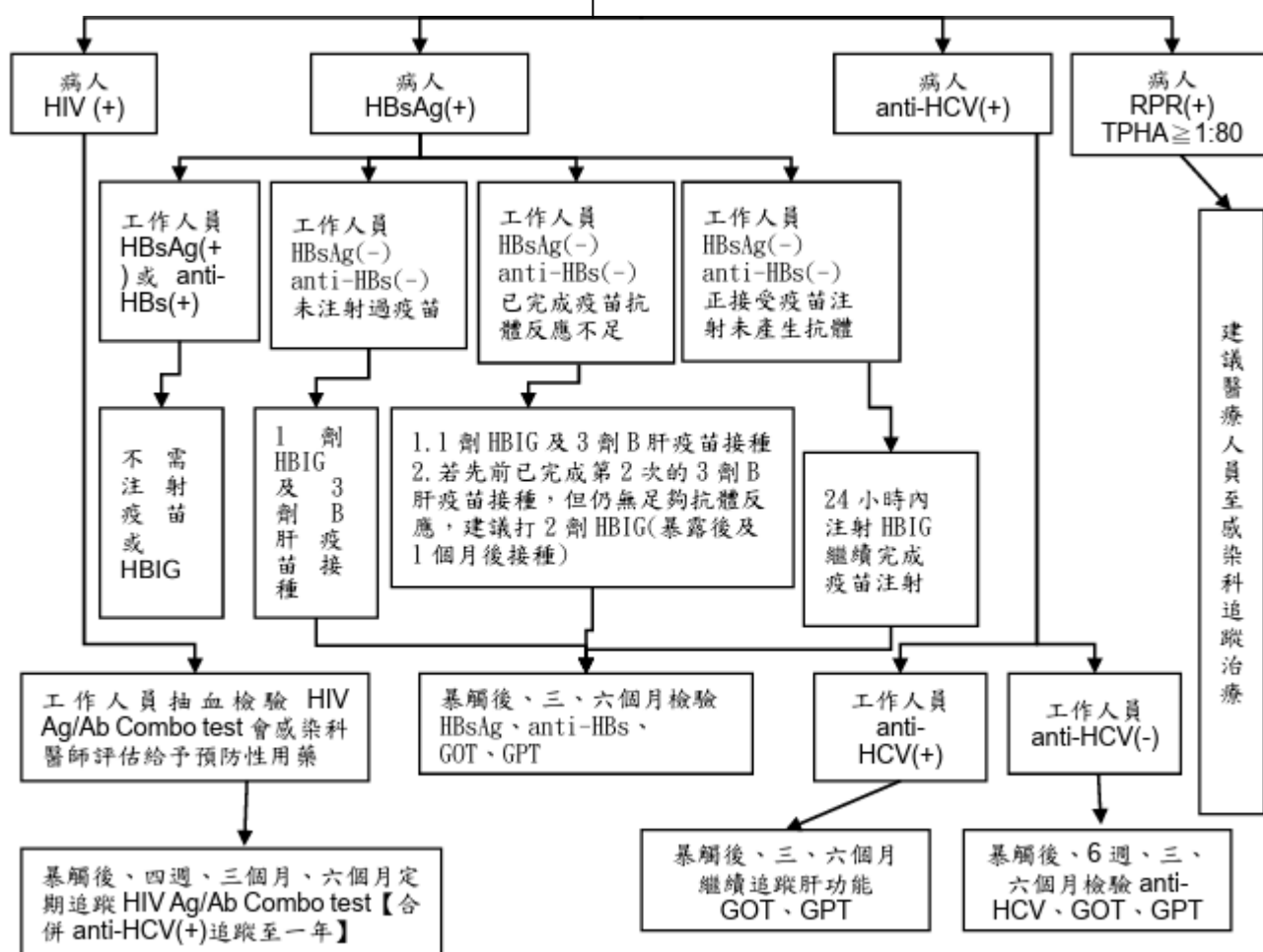

附註一：若醫療人員未進行通報，病人報告將無法於24小時內檢出。

附註二：污染源不明，視同陽性處理，觀察期間避免性行為或捐血。

附註三：住院病人請當科醫師自『針扎抽血套餐』開立抽血單；門診及已離院病人請被扎傷醫療人員帶至感染科或家醫科門診，請醫師以『非診間醫師作業-扎傷通報作業』開立抽血單(免費)。

附註四：病人HIV(+)時：上班時間掛感染科門診依一般看診流程開藥；非上班時間，針扎同仁自行呼叫感染科值班總醫師或主治醫師評估之後，醫師評估之後，如需預防性用藥，處方以三天為限，於上班時間後再掛感染科門診開立處方，(預防性投藥儘量不要超過72小時)，並於上班時間後再看感染科門診開立處方。

附註五：HIV Ag/Ab Combo test 項目，不用填寫「愛滋病毒篩檢志願書」，也不用經病人同意，即可立即抽血。